



UNIVERSITÀ
DEGLI STUDI
DI MILANO

BENVENUTI

in Statale

CUS Statale - UniMi Sport

CUS Point: dal Lunedì al Venerdì dalle 10.30 alle 13.30

- Festa del Perdono

- Città Studi



CUS LA STATALE



CONTATTI

E-MAIL

info@unimisport.it

PHONE LINE

333.4758948 | 10.00 – 18.00

WHATSAPP LINE

333.5464345 | 10.00 – 18.00

OPENING TIME

10.30- 14.30

lun/mart/giov/ven

merc

13:30- 16:30

ADDRESSES

Via Festa Del Perdono, 7
Via Golgi,



2 LOCATION

SEDE CENTRALE
SETTORE DIDATTICO CITTA' STUDI

2 COORDINATORI

GABRIELE ALBERICI
MANUELA MOTTA

10 OPERATORI FRONT OFFICE



CUS LA STATALE



COMUNICAZIONE

REDAZIONE

20 GIORNALISTI | 2 GRAFICI

VIDEO & PHOTO

3 VIDEOMAKERS | 15 video teaser/anno
3 FOTOGRAFI | 30.000 foto/anno

WEB

2 WEBSITES : unimisport.it | allyoucanbeach.it

SOCIAL

3 FACEBOOK FANPAGE	7800 LIKES
3 INSTAGRAM PROFILE	4670 FOLLOWERS
1 YOUTUBE CHANNEL	200 ISCRITTI
1 TWITTER ACCOUNT	750 CONTACTS

WEB RADIO STATALE

1 PROGRAMMA IN ONDA OGNI LUNEDÌ



CUS LA STATALE



IMPIANTI

PALESTRA EX CIDIS

VIA VALVASSORI PERONI
PALLAVOLO / BASKET / FITNESS
SALA MEDICA

PALACUS IDROSCALO

VIA CIRCONVALLAZIONE EST
CALCIO A 5 / PALLAVOLO / BASKET

CRESPI SPORT VILLAGE

VIA VALVASSORI PERONI
CALCIO A 5

Centro Sportivo SAINI

VIA CORELLI
CALCIO A 11



CUS LA STATALE

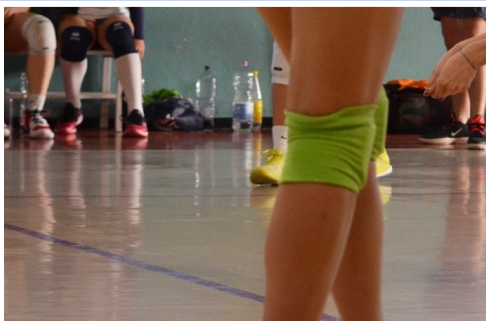
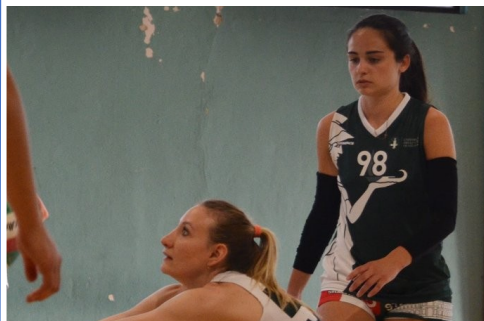

- ✓ **VITTORIA CMU WINTER CUP BASKET FEMMINILE**
- ✓ **VITTORIACMU TOP LEAGUE BASKET FEMMINILE**

- ✓ **II POSTO CMU CALCIO 5 FEMMINILE**
- ✓ **II POSTO CMU WINTER CUP VOLLEY FEMMINILE**
- ✓ **II POSTO CMU WINTER CUP VOLLEY MASCHILE**

- ✓ **III POSTO CMU CALCIO A 11 MASCHILE**
- ✓ **III POSTO COPPA LOMBARDIA CALCIO A 11 MASCHILE**
- ✓ **III POSTO CMU BASKET MASCHILE**
- ✓ **III POSTO CMU TOP LEAGUE VOLLEY FEMMINILE**

- ✓ **IV POSTO CMU TOP LEAGUE VOLLEY MASCHILE**



AGONISMO

1 IMPIANTO

UTILIZZO E GESTIONE DELLA PALESTRA EX
CI.D.I.S. in Città Studi

8 SQUADRE IN 4 SPORT

CALCIO A 11 MASCHILE | CALCIO A 5
FEMMINILE
VOLLEY MASCHILE | VOLLEY
FEMMINILE
BASKET MASCHILE | BASKET
FEMMINILE

300 STUDENTI ATLETI

impegnati in un'attività settimanale costante da
ottobre a giugno

3 AFFILIAZIONI FEDERALI

CUS MILANO | FIGC | FIDAL

15 GIORNI DI SELEZIONE

COMPOSIZIONE ROSTER NEL MESE DI OTTOBRE



CUS LA STATALE



CORSI

CHI SIAMO

ISTRUTTORI:

Studenti o laureati in Scienze Motorie all'Università degli Studi di Milano mettono a disposizione le loro competenze e contemporaneamente iniziano a fare le prime esperienze professionali in autonomia.

4 CORSI VOLLEY MISTO

3 ISTRUTTORI | 3 GIORNI SETTIMANALI

1 CORSO DI ATLETICA LEGGERA

WORKING PROGRESS

100 STUDENTI CORSISTI

100 STUDENTI ISCRITTI AI CORSI DI VOLLEY

1 IMPIANTO

PALESTRA EX CI.D.I.S. in Città Studi



CUS LA STATALE



OPEN & WELCOME DAY

COSP

STUDI	SETTEMBRE	WELCOME DAY MATRICOLE CITTA'
PERDONO	SETTEMBRE	WELCOME DAY MATRICOLE FESTA DEL
PERDONO	OTTOBRE	WELCOME DAY MATRICOLE FESTA DEL
PERDONO	OTTOBRE	WELCOME DAY STRANIERI FESTA DEL

CUS STATALE

«WELCOME SPORT DAY»

OTTOBRE | CORTILE SETTORE DIDATTICO CITTA'
STUDI
2500 PRESENZE

«WELCOME SCIENZE MOTORIE»

OTTOBRE | CORTILE SETTORE DIDATTICO CITTA'
STUDI
OTTOBRE | KICK-OFF IN FESTA DEL PERDONO

«CDF SPRING DAY»

APRILE | CORTILE SETTORE DIDATTICO CITTA'
STUDI
3000 PRESENZE



	OPEN DAY PROFESSIONI
SANITARIE	OPEN DAY
BIOTECNOLOGIE	OPEN DAY FARMACIA
	OPEN DAY STUDI
UMANISTICI	OPEN DAY SCIENZE
AGRARIE E ALIMENTARI	OPEN DAY MEDICINA E
CHIRURGIA	OPEN DAY
GIURISPRUDENZA	OPEN DAY SCIENZE E
TECNOLOGIE	OPEN DAY MEDIAZIONE
LINGUISTICA	OPEN DAY SCIENZE
MOTORIE	





CUS LA STATALE



PARTNERSHIP UNIMISTORE

Nuova convenzione tra la **Direzione Innovazione e Valorizzazione delle Conoscenze** di Università degli Studi di Milano e CUS Milano per l'allestimento di un punto di ritiro del merchandising ufficiale di Ateneo all'interno del CUS Point Settore Didattico Città Studi. La Direzione mette a disposizione una risorsa per la gestione e distribuzione del materiale, CUS LA STATALE mette a disposizione la location e una risorsa responsabile.



CUS LA STATALE



EVENTI

WINTER

WELCOME SPORT DAY | OTTOBRE | @città studi | **2500** presenze

SELEZIONI SQUADRE | NOVEMBRE | @città studi | **1000** presenze

CDF WINTER CUP CALCIO A 5 | NOVEMBRE | **200** presenze

PARTECIPAZIONE «WIUC» | NOVEMBRE | @città studi | **150** presenze

CDF WINTER CUP BEACH VOLLEY | DICEMBRE | **150** presenze

PREMIAZIONE ATLETI | DICEMBRE | @aula magna | **200** presenze

NATALE STATALE | DICEMBRE | **200** presenze

«**STATALE SULLA NEVE**» | FEBBRAIO | **300** presenze

«**STATALE ON ICE**» | MARZO | @palaSesto San Giovanni | **500** presenze

«**STATALE SULLA NEVE**» | MARZO | **600** presenze



CUS LA STATALE



EVENTI

SPRING

«**TEAM BUILDING**» | MARZO | @Londra | **15 tirocinanti**

«**MINERVA DIPENDENTI**» | APRILE | @palaCUS | **120 presenze**

«**EDOLO SPORT DAY**» | APRILE | @Edolo, Brescia | **200 presenze**

«**VETERINARIA SPORT DAY**» | APRILE | @Polo Lodi | **300 presenze**

«**L.I.T.A. SPORT DAY**» | APRILE | @Segrate | **200 presenze**

«**CDF SPRING DAY**» | MAGGIO | @città studi | **3000 presenze**

CDF SCIENZE MOTORIE | MAGGIO | @PalaCUS | **300 presenze**

CDF SCIENZE POLITICHE | MAGGIO | @Città Studi | **300 presenze**

«**STATE JAM**» | MAGGIO | @Giardini Viale Argonne | **100 presenze**

CAMPIONATI DI FACOLTA' | MAGGIO | mutlisede | **800 presenze**

FINALI CDF | MAGGIO | @PalaCUS Idroscalo | **300 presenze**

«**ALLYOUCANBEACH**» | GIUGNO | @PalaCUS Idroscalo

«**ALLYOUCANSOCCER**» | GIUGNO | @PalaCUS Idroscalo

CAMP. NAZIONALI UNIVERSITARI | GIUGNO | @Camerino

«**CUS IDROCAMP**» | GIUGNO-SETTEMBRE | @PalaCUS

«**YOURUN**» | GIUGNO | @ Parco Idroscalo | **220 presenze**



CDF2023 CAMPIONATI DI FACOLTA'



10 FACOLTA' 600 STUDENTI



CALCIO VOLLEY BASKET e-SPORTS STAFFETTA



prima classificata
SCIENZE MOTORIE
seconda classificata
**MEDICINA
CHIRURGIA**
terza classificata
SCIENZE POLITICHE





CUS LA STATALE